

ภาคผนวก ก  
คู่มือการใช้งานระบบ

## 1. วิธีการติดตั้ง FileZilla สำหรับ Windows

### 1.1 ทำการดับเบิลคลิกที่ FileZilla installer

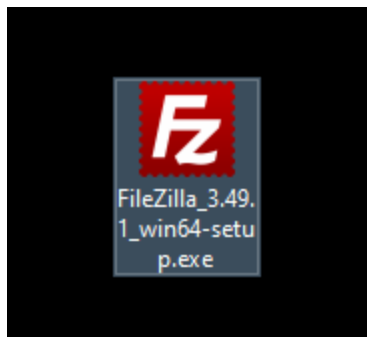

ภาพที่ ก.1 ตัวโปรแกรมติดตั้ง FileZilla installer

### 1.2 กดปุ่ม "I Agree"

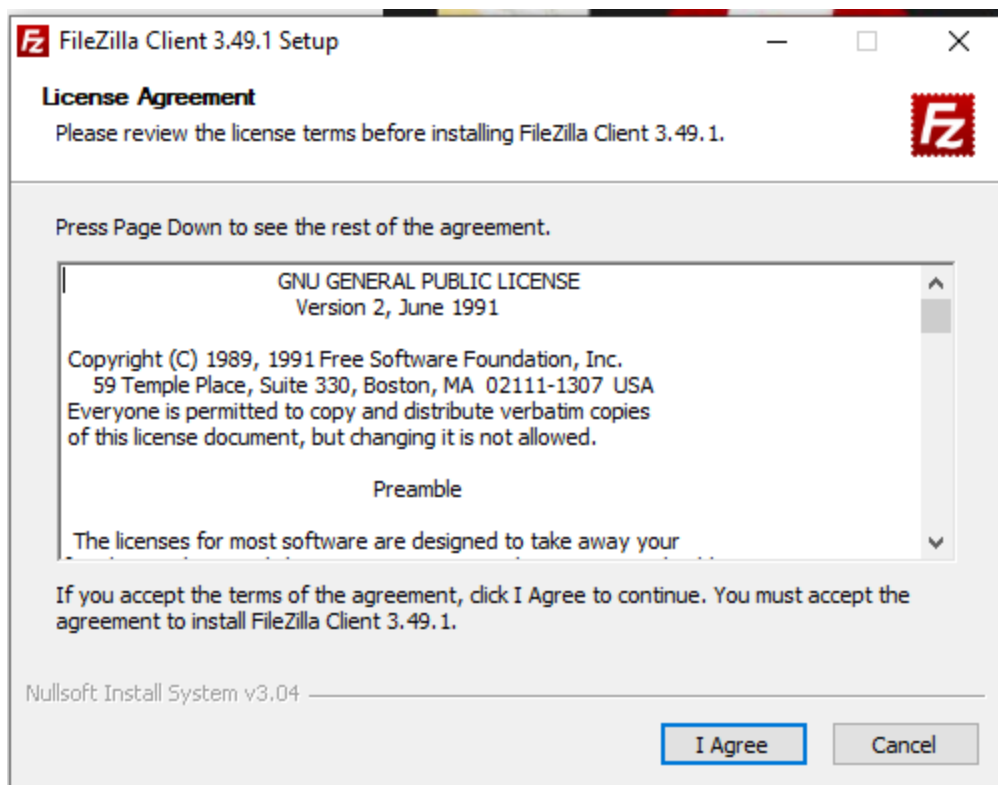

ภาพที่ ก.2 แสดงถึงขั้นตอนที่ 1 หน้าต่างโปรแกรม FileZilla แล้วกดปุ่ม "I Agree"

1.3 เลือกที่ Anyone who use this computer (all user) แล้วกด “Next”

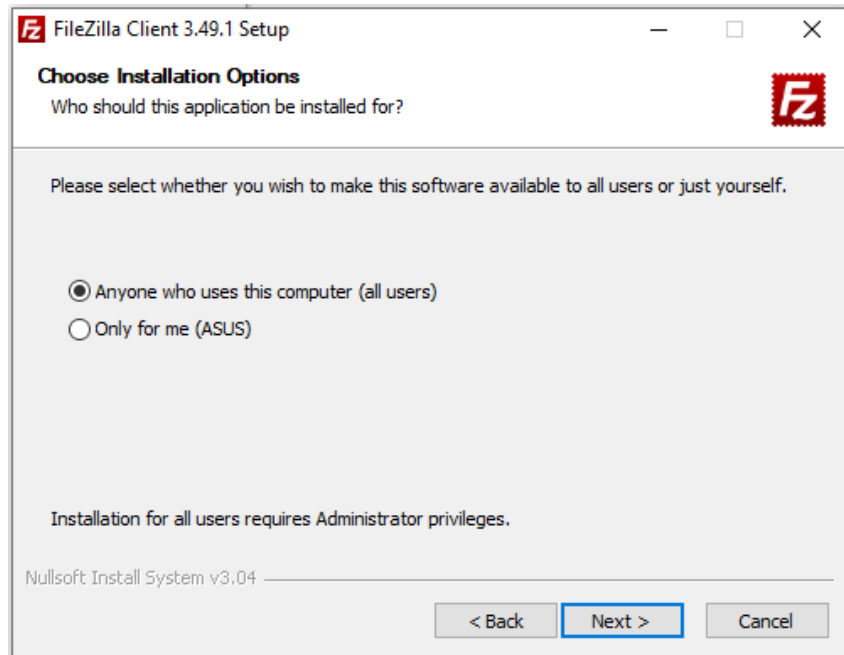

ภาพที่ ก.3 จากนั้นให้เลือกที่ Anyone who use this computer (all user) แล้วกด “Next”

1.4 เลือกที่ Anyone who use this computer (all user) แล้วกด “Next”

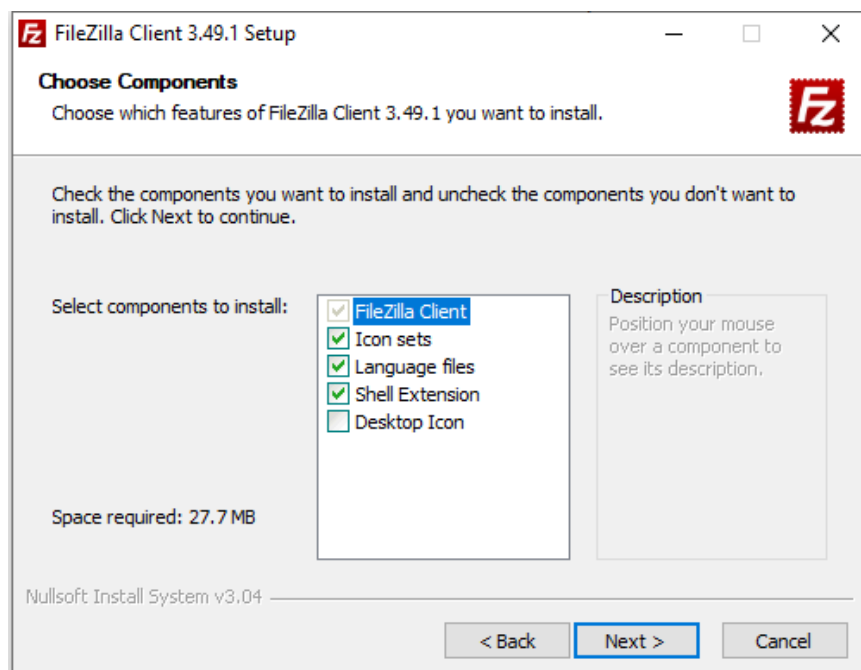

ภาพที่ ก.4 ให้เลือกทุกอันตามภาพ จากนั้นให้คลิกที่ปุ่ม "Next"

1.5 เลือกตำแหน่งที่ต้องการติดตั้ง หลังจากนั้นให้คลิกที่ปุ่ม "Next"

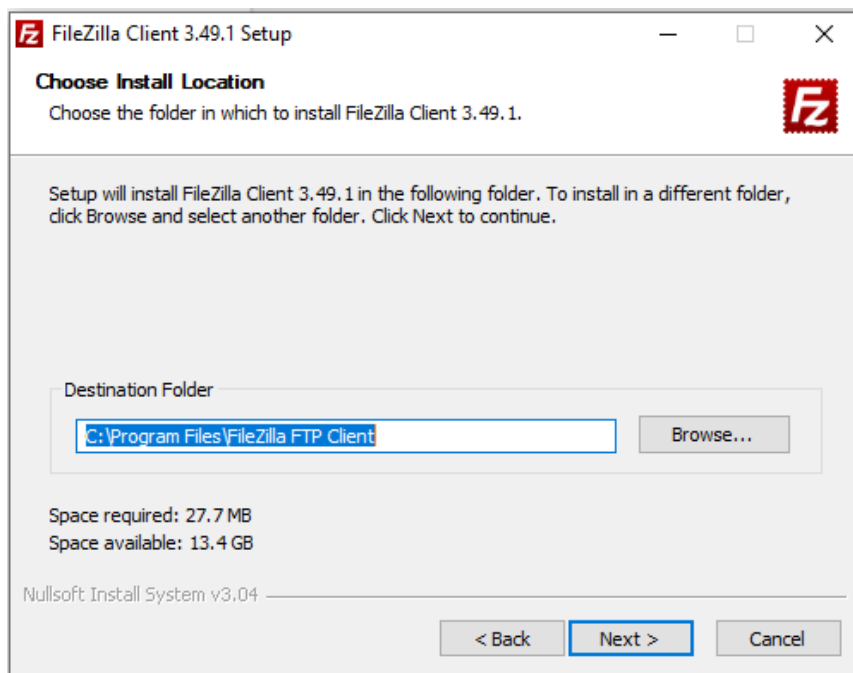

ภาพที่ ก.5 ให้เลือกตำแหน่งที่ต้องการติดตั้ง หลังจากนั้นให้คลิกที่ปุ่ม "Next"

1.6 จากนั้นให้คลิกที่ปุ่ม "Install" รอจนการติดตั้งเสร็จสมบูรณ์

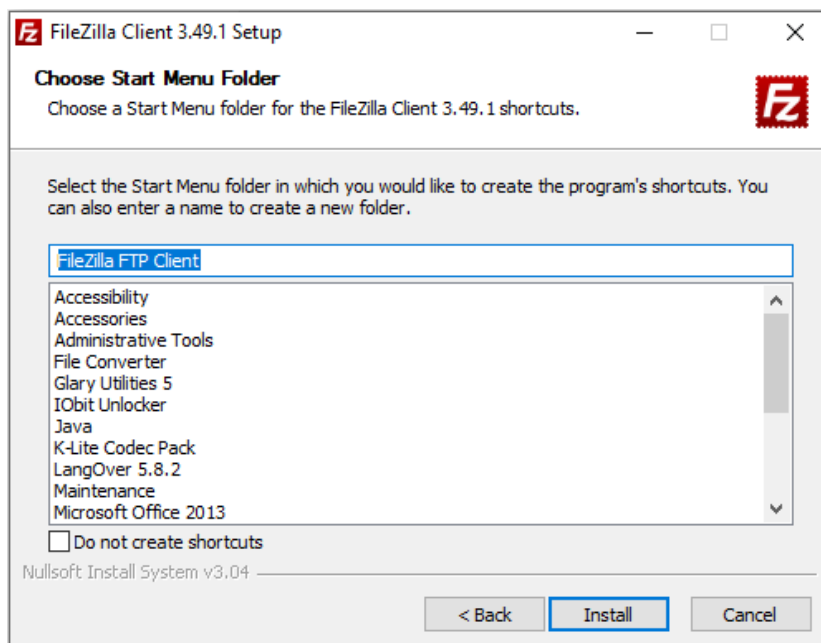

ภาพที่ ก.6 จากนั้นให้คลิกที่ปุ่ม "Install" รอจนการติดตั้งเสร็จสมบูรณ์

1.7 เมื่อการติดตั้งเสร็จเรียบร้อยจะได้ดังภาพ จากนั้นให้คลิกที่ปุ่ม "Finish"

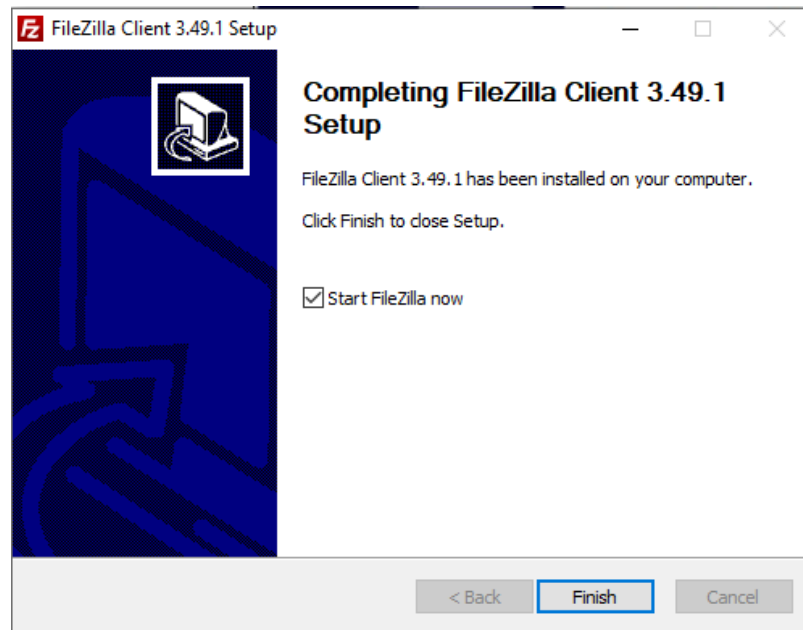

ภาพที่ ก.7 เมื่อการติดตั้งเสร็จเรียบร้อยจะได้ดังภาพ จากนั้นให้คลิกที่ปุ่ม "Finish"

1.8 เมื่อเปิดโปรแกรมแล้ว จะได้ดังรูปภาพนี้

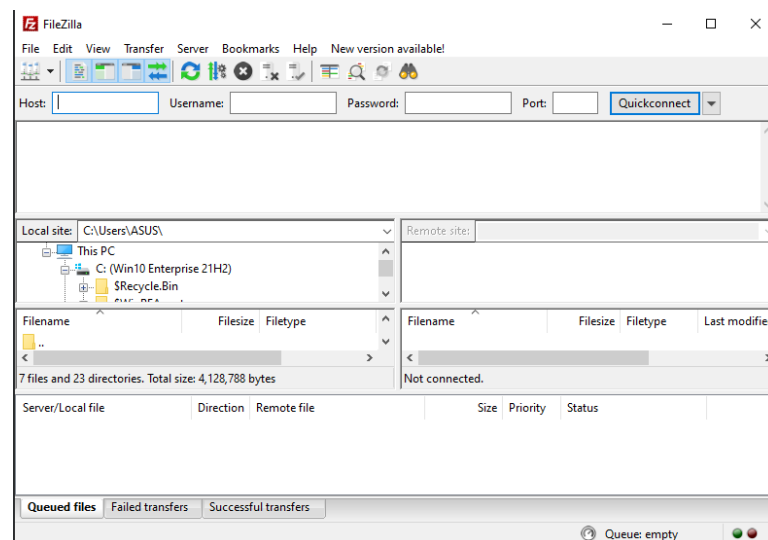

ภาพที่ ก.8 เมื่อเปิดโปรแกรมแล้ว จะได้ดังรูปภาพนี้

1.9 ให้ทำการเชื่อมต่อ Server ที่ให้บริการดังภาพ

- โสตส์ ให้กรอกข้อมูลชื่อเว็บไซต์ของเรา cis-project.online พอร์ต 2121
- Server Type เป็น FTP File Transfer Protocol
- Logon Type เป็น Normal
- Username และ Password ได้จากที่ลงทะเบียนชื่อโฮสต์ไว้

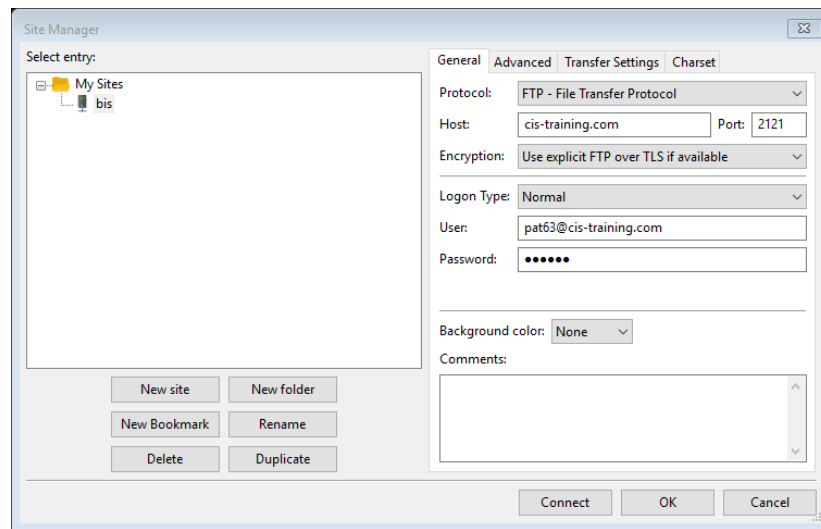

ภาพที่ ก.9 ให้ทำการเชื่อมต่อ Server ที่ให้บริการดั่งภาพ

1.10 จากนั้นมีการแสดงสถานการณ์เชื่อมต่อเว็บ Server สำเร็จ

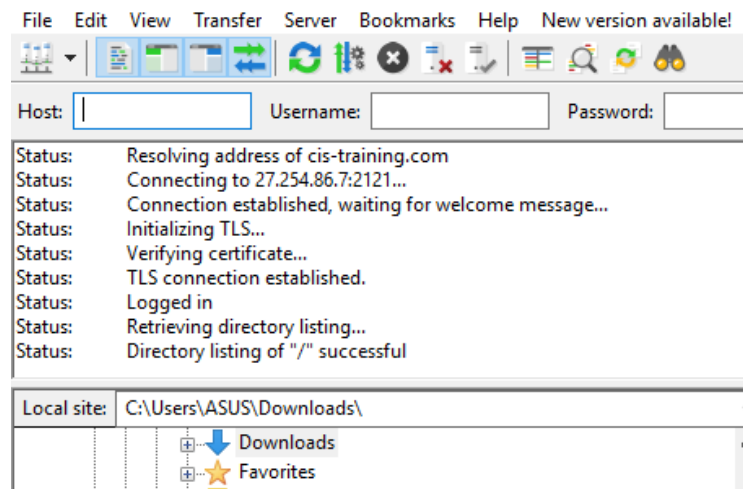

ภาพที่ ก.10 จากนั้นมีการแสดงสถานการณ์เชื่อมต่อเว็บ Server สำเร็จ

### 1.11 จากนั้นลากไฟล์ในโฟลเดอร์ของโปรแกรมทั้งหมด ไปยังโปรแกรม FileZilla

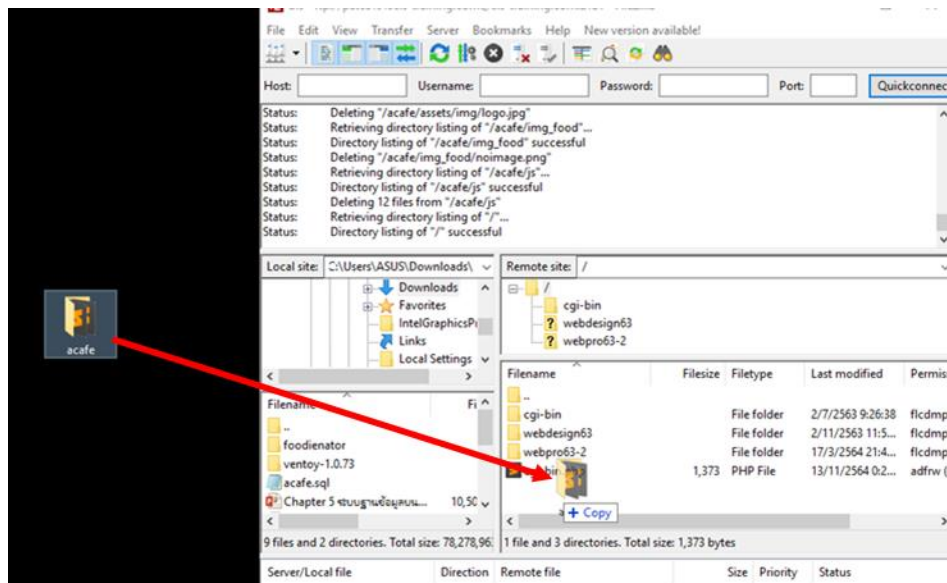

ภาพที่ ก.11 จากนั้นลากไฟล์ในโฟลเดอร์ของโปรแกรมทั้งหมด ไปยังโปรแกรม FileZilla

### 1.12 เข้าที่ <http://pat63.cis-training.com/phpmyadmin/> เพื่อจัดการฐานข้อมูล

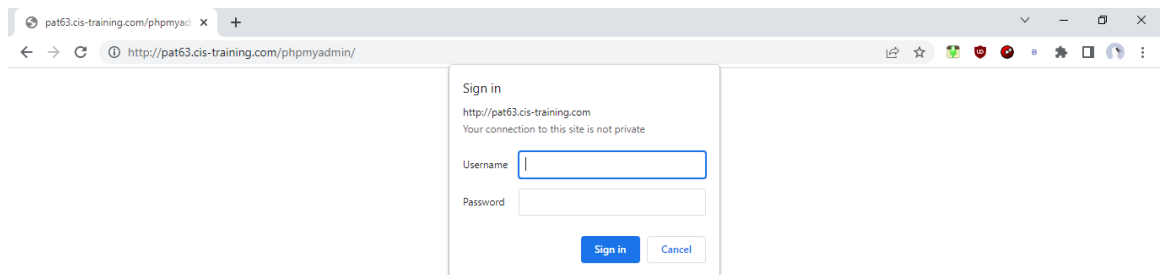

ภาพที่ ก.12 เข้าที่ <http://pat63.cis-training.com/phpmyadmin/> เพื่อจัดการฐานข้อมูล

1.13 จากนั้นให้เลือกตามลำดับ

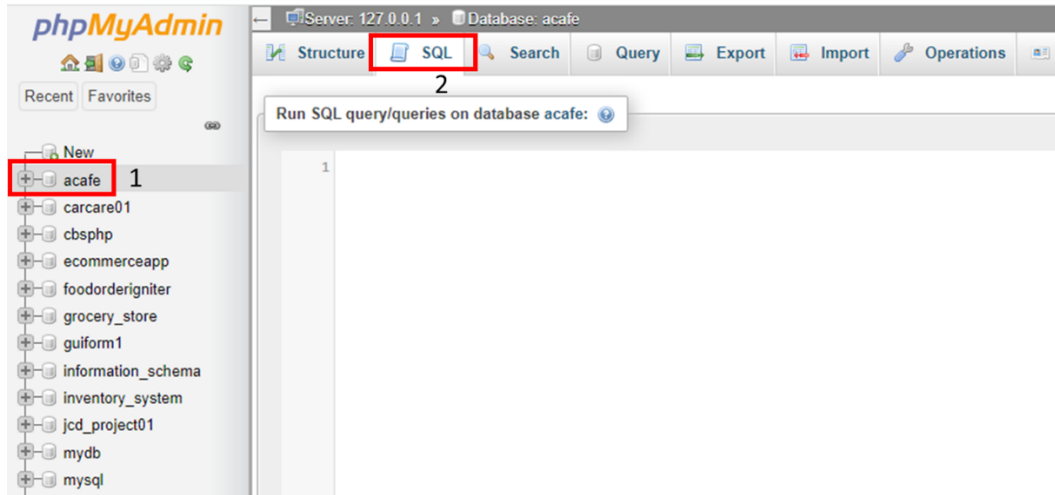

ภาพที่ ก.13 จากนั้นให้เลือกตามลำดับ

1.14 ลากไฟล์ sql ที่เตรียมไว้ มาวางลงในช่อง query

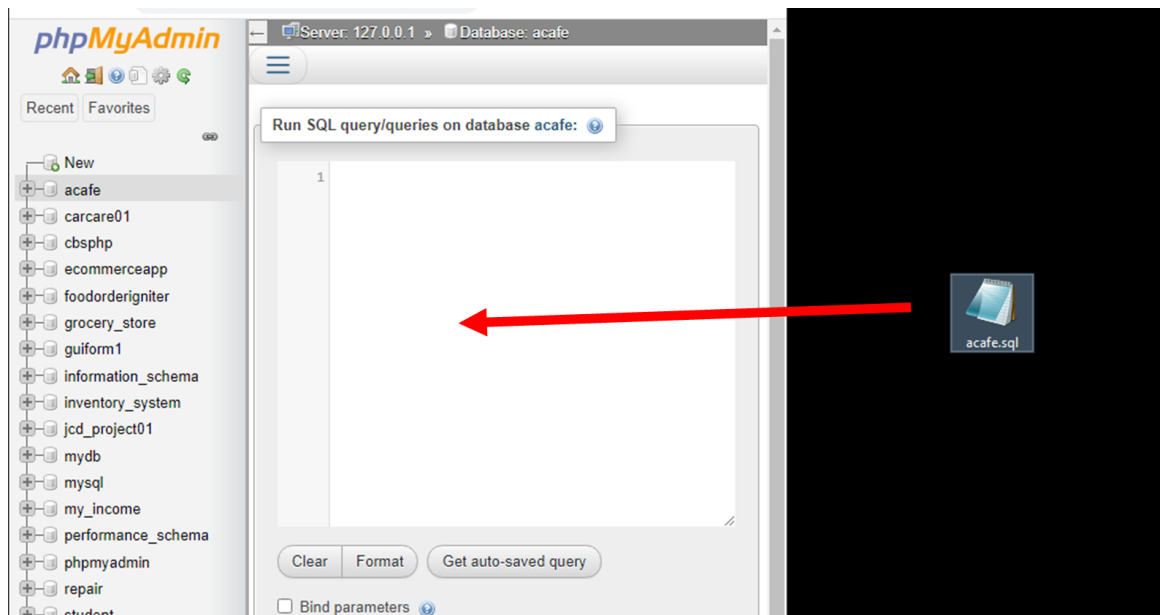

ภาพที่ ก.14 ลากไฟล์ sql ที่เตรียมไว้ มาวางลงในช่อง query

### 1.15 กดปุ่ม Go ฐานข้อมูลจะทำการสร้างตารางทางด้านซ้ายมือ

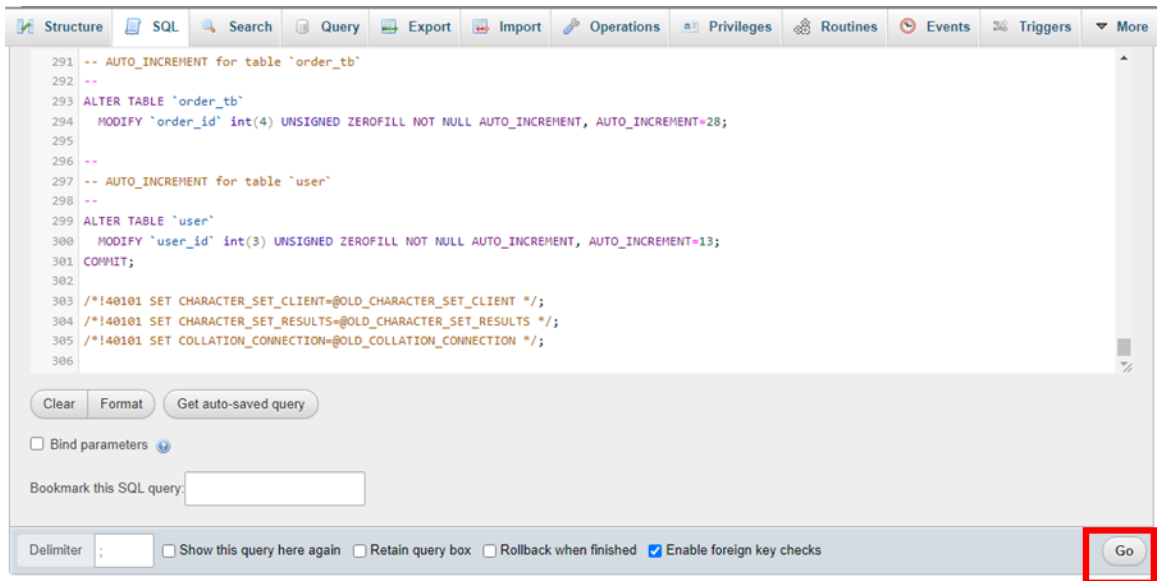

ภาพที่ ก.15 กดปุ่ม Go ฐานข้อมูลจะทำการสร้างตารางทางด้านซ้ายมือ

### 1.16 เปิดเว็บไซต์และลงชื่อเข้าใช้ตาม Username และ Password ของตนเอง

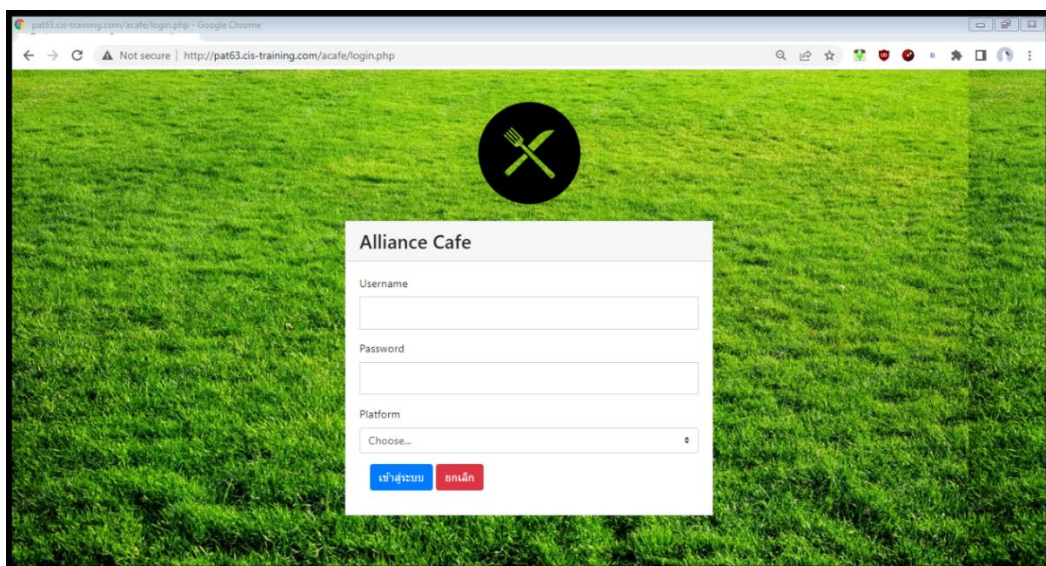

ภาพที่ ก.16 เปิดเว็บไซต์และลงชื่อเข้าใช้ตาม Username และ Password ของตนเอง

## 2. คู่มือสำหรับเจ้าของร้าน

### 2.1 หน้าจอเมนูทั้งหมดของเจ้าของร้าน

**ข้อมูลรายได้ แยกตามวัน (บาท)**

วันที่	รายได้ (บาท)
09-May-2022	400
08-May-2022	20
28-April-2022	30
27-April-2022	20
26-April-2022	30
24-April-2022	30
23-April-2022	20
22-April-2022	30

**รายการขายสินค้าประจำวัน**

เวลา	รายละเอียด	จำนวนขาย	รายได้
2022-05-09 09:06:57	C-vitt Orange	1	16.00
2022-05-09 14:05:43	Sprite	2	40.00
2022-05-09 13:37:14	C-vitt Orange	5	80.00
2022-05-09 10:08:49	ฟัดศึก	1	30.00
2022-05-09 10:08:49	C-vitt Lemon	1	16.00
2022-05-09 09:23:53	กะเพราหมู	1	40.00
2022-05-09 09:23:36	C-vitt pomegranate	1	16.00
2022-05-09 09:23:19	C-vitt Orange	1	16.00
2022-05-09 09:06:57	ข้าวหมูกระเทียม	1	40.00
2022-05-09 09:06:57	ข้าวผัดไก่	1	30.00

ภาพที่ ก.17 แสดงหน้าจอหลักเจ้าของร้าน

หน้าจอหลักเจ้าของร้าน ประกอบด้วยส่วนต่างๆดังนี้

หมายเลข 1 เมนูทั้งหมดของเจ้าของร้าน

หมายเลข 2 หน้าจอแสดงข้อมูล

## 2.2 หน้าแสดงรายได้จากการดำเนินงาน

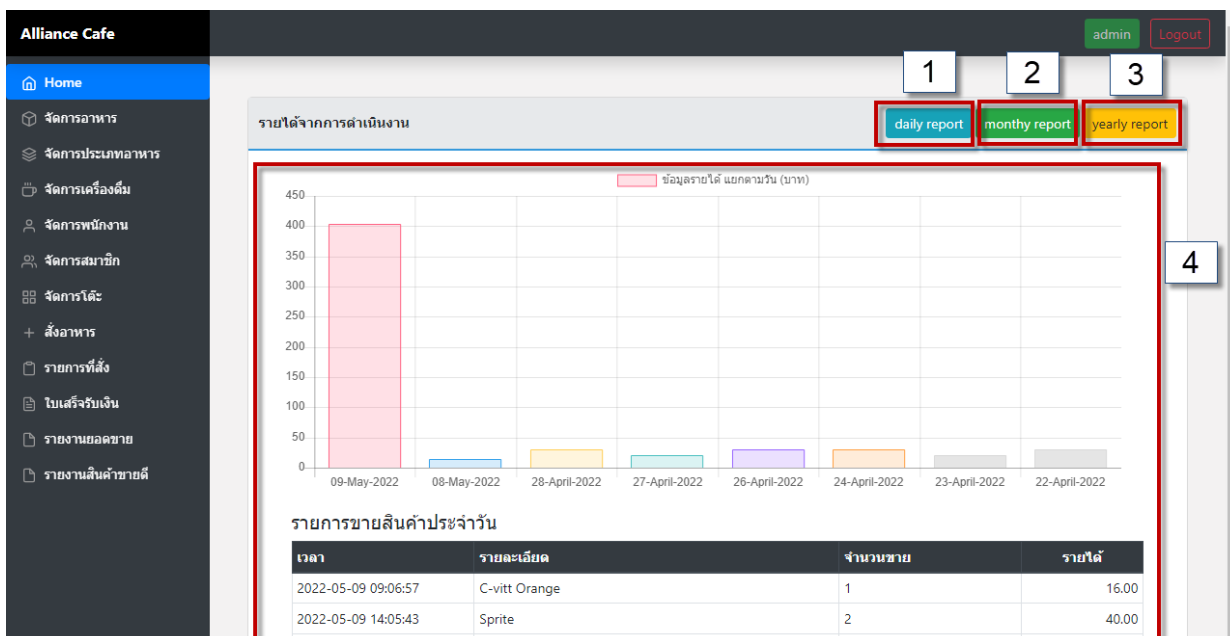

ภาพที่ ก.18 แสดงหน้าจอหลักเจ้าของร้าน

หน้าจอแสดงรายได้ ประกอบด้วยส่วนต่างๆดังนี้

หมายเลข 1 ปุ่มแสดงข้อมูลรายได้แยกตามวัน

หมายเลข 2 ปุ่มแสดงข้อมูลรายได้แยกตามเดือน

หมายเลข 3 ปุ่มแสดงข้อมูลรายได้แยกตามปี

หมายเลข 4 ส่วนแสดงข้อมูล

## 2.3 หน้าแสดงข้อมูลอาหาร

ภาพ	ชื่อ	ราคา	ประเภท	จัดการ
	ข้าวผัดไก่	30.00	ผัด	แก้ไข ลบ
	ข้าวผัดหมู	30.00	ผัด	แก้ไข ลบ
	สลัด	20.00	ต้ม	แก้ไข ลบ
	ไข่เจียวหมูสับ	25.00	ทอด	แก้ไข ลบ
	ผัดผัก	30.00	ผัด	แก้ไข ลบ
	ผัดหมี่โคราช	40.00	ผัด	แก้ไข ลบ
	ก๋วยเตี๋ยวด้วงไก่	40.00	ผัด	แก้ไข ลบ
	กะเพราไก่	40.00	ผัด	แก้ไข ลบ
	กะเพราหมู	40.00	ผัด	แก้ไข ลบ
	ข้าวไก่กระเทียม	40.00	ผัด	แก้ไข ลบ

ภาพที่ ก.19 แสดงหน้าจอข้อมูลอาหาร

หน้าจอข้อมูลอาหาร ประกอบด้วยส่วนต่างๆดังนี้

หมายเลข 1 ปุ่มแสดงหน้าฟอร์มเพิ่มรายการอาหาร

หมายเลข 2 แถบค้นหา

หมายเลข 3 ปุ่มแก้ไขข้อมูลอาหาร

หมายเลข 4 ปุ่มลบข้อมูลอาหาร

หมายเลข 5 หมายเลขหน้า

## 2.4 หน้าฟอร์มเพิ่มข้อมูลอาหาร

- ชื่อ:
- ราคา:
- ประเภทอาหาร:
- รูป:  No file chosen

Below the form are two buttons: "บันทึก" (Save) and "ล้างค่า" (Reset). A red box highlights the form fields, and a box with the number "1" is placed next to the "ประเภทอาหาร" dropdown. Below the "บันทึก" and "ล้างค่า" buttons are boxes with the numbers "2" and "3" respectively.

ภาพที่ ก.20 แสดงหน้าจอเพิ่มอาหาร

หน้าจอเพิ่มข้อมูลอาหาร ประกอบด้วยส่วนต่าง ๆ ดังนี้

หมายเลข 1 ส่วนเพิ่มข้อมูลอาหาร

หมายเลข 2 ปุ่มบันทึกข้อมูล

หมายเลข 3 ปุ่มลบข้อมูลที่กรอก

## 2.5 หน้าฟอร์มแก้ไขข้อมูลอาหาร

- ชื่อ:** ข้าวผัดไก่
- ราคา:** 30.00
- ประเภทอาหาร:** ผัด
- รูป:** An image of a plate of fried rice with chicken and vegetables.
- เปลี่ยนรูป:** Choose File No file chosen

Below the form, there are two buttons: 'บันทึก' (Save) and 'ยกเลิก' (Cancel). The form fields are highlighted with a red box and labeled '1'. The 'บันทึก' button is labeled '2' and the 'ยกเลิก' button is labeled '3'.

ภาพที่ ก.21 แสดงหน้าจอแก้ไขอาหาร

หน้าจอแก้ไขข้อมูลอาหาร ประกอบด้วยส่วนต่างๆดังนี้

หมายเลข 1 ส่วนแก้ไขข้อมูลอาหาร

หมายเลข 2 ปุ่มบันทึกข้อมูล

หมายเลข 3 ปุ่มยกเลิกการแก้ไข(ย้อนกลับ)

## 2.6 หน้าข้อมูลประเภทอาหาร

ชื่อประเภท	จัดการ
ทอด	แก้ไข ลบ
ผัด	แก้ไข ลบ
ต้ม	แก้ไข ลบ

Callout boxes 2 and 3 point to the 'แก้ไข' (Edit) and 'ลบ' (Delete) buttons in the table, respectively.

ภาพที่ ก.22 หน้าข้อมูลประเภทอาหาร

หน้าจอข้อมูลประเภทอาหาร ประกอบด้วยส่วนต่างๆดังนี้

หมายเลข 1 ปุ่มแสดงหน้าฟอร์มเพิ่มประเภทอาหาร

หมายเลข 2 ปุ่มแก้ไขข้อมูล

หมายเลข 3 ปุ่มลบข้อมูล

## 2.7 หน้าฟอร์มเพิ่มข้อมูลประเภทอาหาร

ภาพที่ ก.23 แสดงหน้าจอเพิ่มอาหาร

หน้าจอเพิ่มข้อมูลประเภทอาหาร ประกอบด้วยส่วนต่างๆดังนี้

หมายเลข 1 ส่วนเพิ่มข้อมูลประเภทอาหาร

หมายเลข 2 ปุ่มบันทึกข้อมูล

หมายเลข 3 ปุ่มลบข้อมูลที่กรอก

## 2.8 หน้าฟอร์มแก้ไขข้อมูลประเภทอาหาร

- A text input field labeled 'ชื่อประเภท:' (Food Category Name), highlighted with a red box and the number '1'.
- A green 'บันทึก' (Save) button, highlighted with a red box and the number '2'.
- A red 'ล้างค่า' (Clear) button, highlighted with a red box and the number '3'.

ภาพที่ ก.24 แสดงหน้าจอแก้ไขอาหาร

หน้าจอแก้ไขข้อมูลประเภทอาหาร ประกอบด้วยส่วนต่างๆดังนี้

หมายเลข 1 ส่วนแก้ไขข้อมูลประเภทอาหาร

หมายเลข 2 ปุ่มบันทึกข้อมูล

หมายเลข 3 ปุ่มลบข้อมูลที่กรอก

## 2.9 หน้าแสดงข้อมูลเครื่องดื่ม

ภาพ	ชื่อ	คงคลัง	ราคา	จัดการ
	C-vitt pomegranate	49	16.00	แก้ไข ลบ
	C-vitt Orange	35	16.00	แก้ไข ลบ
	C-vitt Lemon	44	16.00	แก้ไข ลบ
	Sprite	52	20.00	แก้ไข ลบ
	coke	100	15.00	แก้ไข ลบ

Additional UI elements highlighted in the image include a '+เพิ่มเครื่องดื่ม' button (1), a search input field (2), 'แก้ไข' (3) and 'ลบ' (4) buttons for each row, and a 'หน้า: 1' (5) indicator at the bottom left of the table area.

ภาพที่ ก.25 แสดงหน้าจอข้อมูลเครื่องดื่ม

หน้าจอข้อมูลเครื่องดื่ม ประกอบด้วยส่วนต่างๆดังนี้

หมายเลข 1 ปุ่มแสดงหน้าฟอร์มเพิ่มรายการเครื่องดื่ม

หมายเลข 2 แถบค้นหา

หมายเลข 3 ปุ่มแก้ไขข้อมูล

หมายเลข 4 ปุ่มลบข้อมูล

หมายเลข 5 หมายเลขหน้า

## 2.10 หน้าฟอร์มเพิ่มข้อมูลเครื่องดื่ม

- ชื่อเครื่องดื่ม: (Beverage Name)
- คงคลัง: (Inventory)
- ราคา: (Price)
- รูป: (Image) with a 'Choose File' button and 'No file chosen' text.

Below the form are two buttons: 'บันทึก' (Save) and 'ล้างค่า' (Reset). The form is highlighted with a red box, labeled '1'. The buttons are labeled '2' and '3'.

ภาพที่ ก.26 แสดงหน้าจอเพิ่มเครื่องดื่ม

หน้าจอเพิ่มข้อมูลเครื่องดื่ม ประกอบด้วยส่วนต่างๆดังนี้

หมายเลข 1 ส่วนเพิ่มข้อมูลเครื่องดื่ม

หมายเลข 2 ปุ่มบันทึกข้อมูล

หมายเลข 3 ปุ่มลบข้อมูลที่กรอก

## 2.11 หน้าฟอร์มแก้ไขข้อมูลเครื่องดื่ม

 

- ชื่อ:** C-vitt pomegranate
- เข้าคลัง:** [Empty input field]
- ออกคลัง:** [Empty input field]
- ราคา:** 16.00
- รูป:** [Image of a red beverage bottle]
- เปลี่ยนรูป:** Choose File No file chosen

 A red box highlights the entire form area, with a '1' label pointing to it. Below the form are two buttons: 'บันทึก' (Save) and 'ยกเลิก' (Cancel). A '2' label points to the 'บันทึก' button, and a '3' label points to the 'ยกเลิก' button. The top right corner shows 'admin' and 'Logout' buttons, and the top right of the form area shows 'คงคลัง 49 (หน่วย)'.

ภาพที่ ก.27 แสดงหน้าจอแก้ไขเครื่องดื่ม

หน้าจอแก้ไขข้อมูลประเภทอาหาร ประกอบด้วยส่วนต่างๆดังนี้

หมายเลข 1 ส่วนแก้ไขข้อมูลประเภทอาหาร

หมายเลข 2 ปุ่มบันทึกข้อมูล

หมายเลข 3 ปุ่มลบข้อมูลที่กรอก

## 2.12 หน้าแสดงข้อมูลพนักงาน

ชื่อ	สกุล	โทรศัพท์	username	password	level	จัดการ
M. Sean	root	0982462455	root	1234	admin	แก้ไข ลบ
Mr. John	owner	0825465566	ad	11	employee	แก้ไข ลบ
Mr. employee	test	08944444	em	11	employee	แก้ไข ลบ

At the bottom left, there is a 'หน้า: 1' (Page: 1) indicator (5). At the bottom right, there are page navigation buttons '3' and '4' (3, 4).

ภาพที่ ก.28 แสดงหน้าจอข้อมูลพนักงาน

หน้าจอข้อมูลพนักงาน ประกอบด้วยส่วนต่างๆดังนี้

หมายเลข 1 ปุ่มแสดงหน้าฟอร์มเพิ่มพนักงาน

หมายเลข 2 แถบค้นหา

หมายเลข 3 ปุ่มแก้ไขข้อมูล

หมายเลข 4 ปุ่มลบข้อมูล

หมายเลข 5 หมายเลขหน้า

## 2.13 หน้าฟอร์มเพิ่มข้อมูลพนักงาน

- ชื่อ (Name):
- นามสกุล (Surname):
- เบอร์โทร (Telephone):
- username:
- password:
- level:

At the bottom of the form, there are two buttons: 'บันทึก' (Save) and 'ล้างค่า' (Clear). Callout boxes are used to highlight specific parts of the form:

- Callout box 1: Points to the main form area.
- Callout box 2: Points to the 'บันทึก' (Save) button.
- Callout box 3: Points to the 'ล้างค่า' (Clear) button.

ภาพที่ ก.29 แสดงหน้าจอเพิ่มข้อมูลพนักงาน

หน้าจอเพิ่มข้อมูลพนักงาน ประกอบด้วยส่วนต่างๆดังนี้

หมายเลข 1 ส่วนเพิ่มข้อมูล

หมายเลข 2 ปุ่มบันทึกข้อมูล

หมายเลข 3 ปุ่มลบข้อมูลที่กรอก

## 2.14 หน้าฟอร์มแก้ไขข้อมูลพนักงาน

- ชื่อ (Name): Mr. employee
- สกุล (Surname): test
- เบอร์โทร (Phone Number): 08944444
- username: em
- password: 11
- type:  admin  employee

Below the form are two buttons: 'บันทึก' (Save) and 'ยกเลิก' (Cancel). Callout boxes are placed as follows:

- Box 1: Points to the form input fields.
- Box 2: Points to the 'บันทึก' (Save) button.
- Box 3: Points to the 'ยกเลิก' (Cancel) button.

ภาพที่ ก.30 แสดงหน้าจอแก้ไขพนักงาน

หน้าจอแก้ไขข้อมูลพนักงาน ประกอบด้วยส่วนต่างๆดังนี้

หมายเลข 1 ส่วนแก้ไขข้อมูล

หมายเลข 2 ปุ่มบันทึกข้อมูล

หมายเลข 3 ปุ่มลบข้อมูลที่กรอก

## 2.15 หน้าแสดงข้อมูลสมาชิก

รหัสสมาชิก	ชื่อ	Promotion usage	จัดการ
0911544672	Firstname Lastnam	1	แก้ไข ลบ
0862457999	Name Name	0	แก้ไข ลบ
0811111119	John Dor	0	แก้ไข ลบ
0811111118	Jay Mark	0	แก้ไข ลบ
0811111117	Eric Bey	0	แก้ไข ลบ
0811111116	Bill Mark	0	แก้ไข ลบ
0811111115	Foren Will	0	แก้ไข ลบ
0811111114	Pat Viboonsanti	0	แก้ไข ลบ
0811111113	Walton Walker	0	แก้ไข ลบ
0811111112	Frank Fethcer	0	แก้ไข ลบ

ภาพที่ ก.31 แสดงหน้าจอข้อมูลสมาชิก

หน้าจอข้อมูลสมาชิก ประกอบด้วยส่วนต่างๆดังนี้

หมายเลข 1 ปุ่มแสดงหน้าฟอร์มเพิ่มสมาชิก

หมายเลข 2 แถบค้นหา

หมายเลข 3 ปุ่มแก้ไขข้อมูล

หมายเลข 4 ปุ่มลบข้อมูล

หมายเลข 5 หมายเลขหน้า

## 2.16 หน้าฟอร์มเพิ่มข้อมูลสมาชิก

ภาพที่ ก.32 แสดงหน้าจอเพิ่มข้อมูลสมาชิก

หน้าจอเพิ่มข้อมูลสมาชิก ประกอบด้วยส่วนต่าง ๆ ดังนี้

หมายเลข 1 ส่วนเพิ่มข้อมูล

หมายเลข 2 ปุ่มบันทึกข้อมูล

หมายเลข 3 ปุ่มลบข้อมูลที่กรอก

## 2.17 หน้าฟอร์มแก้ไขข้อมูลสมาชิก

Alliance Cafe admin Logout

Home

- จัดการอาหาร
- จัดการประเภทอาหาร
- จัดการเครื่องดื่ม
- จัดการพนักงาน
- จัดการสมาชิก**
- จัดการโต๊ะ
- + สั่งอาหาร
- รายการที่สั่ง
- ใบเสร็จรับเงิน
- รายงานยอดขาย
- รายงานสินค้าขายดี

แก้ไขสมาชิก

เบอร์โทร (ID) : 0811111113

ชื่อสมาชิก : Walton Walker

promotion usage : 0

บันทึก ยกเลิก

ภาพที่ ก.33 แสดงหน้าจอแก้ไขสมาชิก

หน้าจอแก้ไขข้อมูลสมาชิก ประกอบด้วยส่วนต่างๆดังนี้

หมายเลข 1 ส่วนแก้ไขข้อมูล

หมายเลข 2 ปุ่มบันทึกข้อมูล

หมายเลข 3 ปุ่มลบข้อมูลที่กรอก

## 2.18 หน้าแสดงข้อมูลโต๊ะอาหาร

โต๊ะที่	สถานะ	จัดการ
1	opened	แก้ไข ลบ
2	opened	แก้ไข ลบ
3	opened	แก้ไข ลบ
4	opened	แก้ไข ลบ
5	opened	แก้ไข ลบ
6	closed	แก้ไข ลบ
7	opened	แก้ไข ลบ
8	opened	แก้ไข ลบ
9	opened	แก้ไข ลบ
10	opened	แก้ไข ลบ

ภาพที่ ก.34 แสดงหน้าจอข้อมูลโต๊ะอาหาร

หน้าจอข้อมูลโต๊ะอาหาร ประกอบด้วยส่วนต่างๆดังนี้

หมายเลข 1 ปุ่มแสดงหน้าฟอร์มเพิ่มโต๊ะอาหาร

หมายเลข 2 แถบค้นหา

หมายเลข 3 ปุ่มแก้ไขข้อมูล

หมายเลข 4 ปุ่มลบข้อมูล

## 2.19 หน้าฟอร์มเพิ่มข้อมูลโต๊ะอาหาร

ภาพที่ ก.35 แสดงหน้าจอโต๊ะอาหาร

หน้าจอเพิ่มข้อมูลโต๊ะอาหาร ประกอบด้วยส่วนต่างๆดังนี้

หมายเลข 1 ส่วนเพิ่มข้อมูลโต๊ะอาหาร

หมายเลข 2 ปุ่มบันทึกข้อมูล

หมายเลข 3 ปุ่มลบข้อมูลที่กรอก

## 2.20 หน้าฟอร์มสั่งอาหารและเครื่องดื่ม

ภาพ	ชื่อ	ราคา	จำนวน	หมายเหตุ	เลือก
	coke	15.00	1	-	<input type="checkbox"/>
	Sprite	20.00	1	-	<input type="checkbox"/>
	C-vitt Lemon	16.00	1	-	<input type="checkbox"/>
	C-vitt Orange	16.00	1	-	<input type="checkbox"/>
	C-vitt pomegranate	16.00	1	-	<input type="checkbox"/>
	ข้าวเจียวหมูสับ	25.00	1	-	<input type="checkbox"/>

ภาพที่ ก.36 หน้าจอสั่งอาหารและเครื่องดื่ม

หน้าจอสั่งอาหารและเครื่องดื่ม ประกอบด้วยส่วนต่างๆดังนี้

- หมายเลข 1 เลือกประเภทการแสดงอาหารตามประเภท
- หมายเลข 2 ปุ่มแสดงประเภทอาหารทั้งหมด
- หมายเลข 3 แก้ไขจำนวน และหมายเหตุอาหารหรือเครื่องดื่ม
- หมายเลข 4 เลือกอาหารหรือเครื่องดื่ม
- หมายเลข 5 เลือกได้้ะและกรอกผู้สั่งอาหาร
- หมายเลข 6 ปุ่มสั่งอาหารและเครื่องดื่ม
- หมายเลข 7 ปุ่มล้างค่าที่กรอก
- หมายเลข 8 แสดงรายการเครื่องดื่มคงคลัง

## 2.21 หน้ารายการที่สั่ง

order_id	เวลาที่สั่ง	โต๊ะที่	ผู้สั่ง	รายการ	สถานะ	ใบสั่งอาหาร
0109	2022-05-09 14:05:43	4	0911644684	Sprite	printed	ใบสั่งอาหาร ลบ
0104	2022-05-09 09:23:53	4	Mike	กะเพราหมู	printed	ใบสั่งอาหาร ลบ
0103	2022-05-09 09:23:36	2	Joe	C-vitt pomegranate	printed	ใบสั่งอาหาร ลบ
0102	2022-05-09 09:23:19	1	Jay	C-vitt Orange	printed	ใบสั่งอาหาร ลบ

Callouts are present: '1' points to the 'printed' status column, '2' points to the 'ใบสั่งอาหาร' (Order Slip) column, and '3' points to the 'ลบ' (Delete) button column.

ภาพที่ ก.37 หน้าข้อมูลรายการที่สั่ง

หน้าจอข้อมูลรายการอาหารที่สั่ง ประกอบด้วยส่วนต่างๆดังนี้

หมายเลข 1 ข้อมูลสถานะการพิมพ์ใบสั่งอาหาร

หมายเลข 2 ปุ่มแสดงหน้ารายละเอียดใบสั่งอาหาร

หมายเลข 3 ปุ่มลบข้อมูล

## 2.22 หน้าไปสั่งอาหาร

ใบสั่งอาหาร

โต๊ะที่: 3      ผู้สั่ง: 0988225546  
รหัสการสั่ง: 0181      DATETIME: 2022-05-16 11:23:45

รหัสสินค้า	รายการ	หมายเหตุ	ราคา	จำนวน(หน่วย)	ราคารวม	สถานะ	ปรับสถานะ
157	กัณฑ์โคราย	-	40.00	1	40.00	Finish	Finish!!
159	กะเพราไก่	-	40.00	1	40.00	InProcess	set Finish
162	ข้าวหมูกระเทียม	-	40.00	1	40.00	pending	set inProcess

ออกใบสั่งอาหาร      ย้อนกลับ

ภาพที่ ก.38 หน้าข้อมูลไปสั่งอาหาร

หน้าจอข้อมูลไปสั่งอาหารประกอบด้วยส่วนต่าง ๆ ดังนี้

หมายเลข 1 ข้อมูลไปสั่งอาหาร

หมายเลข 2 ปุ่มพิมพ์ใบสั่งอาหาร

หมายเลข 3 ปุ่มย้อนกลับ

หมายเลข 4 ปุ่มแสดงสถานะฐานออร์เดอร์

หมายเลข 5 ปุ่มปรับสถานะออร์เดอร์

## 2.24 หน้ารายการใบเสร็จ

Admin: admin Logout

รายการใบเสร็จ

Bill_id	เวลาสั่ง	โต๊ะที่	ผู้สั่ง	รายการ	สถานะ	ใบเสร็จ
0069	2022-05-09 14:05:43	4	0911644684	Sprite	printed	ใบเสร็จ ลบ
0064	2022-05-09 09:23:53	4	Mike	กะเพราหมู	printed	ใบเสร็จ ลบ
0063	2022-05-09 09:23:36	2	Joe	C-vitt pomegranate	printed	ใบเสร็จ ลบ
0062	2022-05-09 09:23:19	1	Jay	C-vitt Orange	printed	ใบเสร็จ ลบ

1 2 3

ภาพที่ ก.40 หน้ารายการใบเสร็จ

หน้าจอข้อมูลรายการใบสั่งอาหาร ประกอบด้วยส่วนต่างๆดังนี้

หมายเลข 1 ข้อมูลสถานการณ์พิมพ์ใบเสร็จ

หมายเลข 2 ปุ่มแสดงหน้ารายละเอียดใบเสร็จ

หมายเลข 3 ปุ่มลบข้อมูล

## 2.25 หน้าใบเสร็จ

โต๊ะที่: 3      ผู้ส่ง: 0988225546  
 bill no: 0131      DATETIME: 2022-05-16 11:23:45

รหัสสินค้า	รายการ	หมายเหตุ	ราคา	จำนวน(หน่วย)	ราคารวม
157	คีคหมีโคราช	-	40.00	1	40.00
159	กะเพราไก่	-	40.00	1	40.00
162	ข้าวหมูกระเทียม	-	40.00	1	40.00

ราคารวม: 120.00

Buttons: พิมพ์ใบเสร็จ (2), ย้อนกลับ (3)

Callout 1 points to the receipt table.

ภาพที่ ก.41 หน้าข้อมูลใบเสร็จ

หน้าจอข้อมูลใบสั่งอาหารประกอบด้วย ส่วนต่าง ๆ ดังนี้

หมายเลข 1 ข้อมูลใบเสร็จ

หมายเลข 2 ปุ่มพิมพ์ใบเสร็จ

หมายเลข 3 ปุ่มย้อนกลับ

## 2.26 หน้าพิมพ์ใบเสร็จ

update\_bill.php 1 / 1 100%

**ALLIANCE FRANÇAIS  
CAFÉ**

ใบเสร็จรับเงิน/ ใบกำกับภาษีอย่างย่อ

เลขที่ใบเสร็จ : 0131 วันที่ : 2022-05-16 11:23:45

รหัสสินค้า	ชื่อสินค้า	หมายเหตุ	จำนวน (หน่วย)	ราคา
157	ผัดหมี่โคราช	-	1	40.00
159	กะเพราไก่	-	1	40.00
162	ข้าวหมูกระเทียม	-	1	40.00
ราคาสุทธิ :				120.00
ผู้ส่ง/ชื่อผู้ส่ง :				0988225546
หมายเลขโต๊ะ :				3

พนักงาน/ผู้รับเงิน  
Mr. Sean

ALLIANCE FRANÇAIS CAFÉ @ 138 Charoen Prathet Road, Chiang Mai, Thailand 50100

ภาพที่ ก.42 หน้าพิมพ์ใบเสร็จ

### 3. คู่มือสำหรับพนักงาน

#### 3.1 หน้าแสดงข้อมูลคลังเครื่องดื่ม

ภาพ	ชื่อ	คงคลัง	ราคา	จัดการ
	C-vitt pomegranate	49	16.00	แก้ไข ลบ
	C-vitt Orange	35	16.00	แก้ไข ลบ
	C-vitt Lemon	44	16.00	แก้ไข ลบ
	Sprite	50	20.00	แก้ไข ลบ
	coke	100	15.00	แก้ไข ลบ

ภาพที่ ก.43 แสดงหน้าจอข้อมูลคลังเครื่องดื่ม

หน้าจอข้อมูลคลังเครื่องดื่ม ประกอบด้วยส่วนต่างๆดังนี้

หมายเลข 1 ปุ่มแสดงหน้าฟอร์มเพิ่มรายการเครื่องดื่ม

หมายเลข 2 ปุ่มแก้ไขข้อมูล

หมายเลข 3 ปุ่มลบข้อมูล

หมายเลข 4 หมายเลขหน้า

### 3.2 หน้าฟอร์มแก้ไขข้อมูลเครื่องดื่ม

 

- ชื่อ:** C-vitt pomegranate (highlighted with a red box and callout 1)
- เข้าคัส:** (empty field)
- ออกคัส:** (empty field)
- ราคา:** 16.00
- รูป:** A small image of a red beverage bottle.
- เปลี่ยนรูป:** Choose File | No file chosen

 At the bottom of the form are two buttons: 'บันทึก' (Save, highlighted with a green box and callout 2) and 'ยกเลิก' (Cancel, highlighted with a red box and callout 3). The top right corner shows 'employee' and 'Logout' buttons, and the bottom right corner shows 'คงคลัง 49 (หน่วย)' (Inventory 49 units).

ภาพที่ ก.44 แสดงหน้าจอแก้ไขเครื่องดื่ม

หน้าจอแก้ไขข้อมูลประเภทอาหาร ประกอบด้วยส่วนต่างๆดังนี้

หมายเลข 1 ส่วนแก้ไขข้อมูลประเภทอาหาร

หมายเลข 2 ปุ่มบันทึกข้อมูล

หมายเลข 3 ปุ่มลบข้อมูลที่กรอก

## 3.3 หน้าแสดงข้อมูลสมาชิก

รหัสสมาชิก	ชื่อ	Promotion usage	จัดการ
0911544672	Firstname Lastnam	1	แก้ไข ลบ
0862457999	Name Name	0	แก้ไข ลบ
0811111119	John Dor	0	แก้ไข ลบ
0811111118	Jay Mark	0	แก้ไข ลบ
0811111117	Eric Bey	0	แก้ไข ลบ
0811111116	Bill Mark	0	แก้ไข ลบ
0811111115	Foren Will	0	แก้ไข ลบ
0811111114	Pat Viboonsanti	0	แก้ไข ลบ
0811111113	Walton Walker	0	แก้ไข ลบ
0811111112	Frank Fethcer	0	แก้ไข ลบ

ภาพที่ ก.45 แสดงหน้าจอข้อมูลสมาชิก

หน้าจอข้อมูลสมาชิก ประกอบด้วยส่วนต่างๆดังนี้

หมายเลข 1 ปุ่มแสดงหน้าฟอร์มเพิ่มสมาชิก

หมายเลข 2 แถบค้นหา

หมายเลข 3 ปุ่มแก้ไขข้อมูล

หมายเลข 4 ปุ่มลบข้อมูล

หมายเลข 5 หมายเลขหน้า

### 3.4 หน้าฟอร์มเพิ่มข้อมูลสมาชิก

- Header:** Alliance Cafe logo and user information (employee, Logout).
- Navigation Menu:**
  - จัดการเครื่องดื่ม (Manage Beverages)
  - จัดการสมาชิก (Manage Members) - **Active**
  - + สั่งอาหาร (Order Food)
  - รายการที่สั่ง (Order List)
  - ใบเสร็จรับเงิน (Receipt)
- Form Fields:**
  - เบอร์โทร (ID) : [Input Field]
  - ชื่อสมาชิก : [Input Field]
  - promotion usage : 0
- Buttons:**
  - บันทึก (Save) - Green button
  - ล้างค่า (Clear) - Red button
- Annotations:**
  - 1: Points to the input fields for phone number and name.
  - 2: Points to the 'บันทึก' (Save) button.
  - 3: Points to the 'ล้างค่า' (Clear) button.

ภาพที่ ก.46 แสดงหน้าจอเพิ่มข้อมูลสมาชิก

หน้าจอเพิ่มข้อมูลสมาชิก ประกอบด้วยส่วนต่างๆดังนี้

หมายเลข 1 ส่วนเพิ่มข้อมูล

หมายเลข 2 ปุ่มบันทึกข้อมูล

หมายเลข 3 ปุ่มลบข้อมูลที่กรอก

## 3.5 หน้าฟอร์มแก้ไขข้อมูลสมาชิก

Alliance Cafe employee Logout

จัดการเครื่องดื่ม  
จัดการสมาชิก  
+ สั่งอาหาร  
รายการที่สั่ง  
ใบเสร็จรับเงิน

แก้ไขสมาชิก

เบอร์โทร (ID): 0811111119

ชื่อสมาชิก: John Dor

promotion usage: 0

บันทึก ยกเลิก

2 3

ภาพที่ ก.47 แสดงหน้าจอแก้ไขสมาชิก

หน้าจอเพิ่มข้อมูลสมาชิก ประกอบด้วยส่วนต่าง ๆ ดังนี้

หมายเลข 1 ส่วนแก้ไขข้อมูล

หมายเลข 2 ปุ่มบันทึกข้อมูล

หมายเลข 3 ปุ่มลบข้อมูลที่กรอก

## 3.6 หน้าฟอร์มสั่งอาหารและเครื่องดื่ม

ภาพ	ชื่อ	ราคา	จำนวน	หมายเหตุ	เลือก
	coke	15.00	1	-	<input type="checkbox"/>
	Sprite	20.00	1	-	<input type="checkbox"/>
	C-vitt Lemon	16.00	1	-	<input type="checkbox"/>
	C-vitt Orange	16.00	1	-	<input type="checkbox"/>
	C-vitt pomegranate	16.00	1	-	<input type="checkbox"/>
	สุกี้	20.00	1	-	<input type="checkbox"/>

ภาพที่ ก.48 หน้าจอสั่งอาหารและเครื่องดื่ม

หน้าจอสั่งอาหารและเครื่องดื่ม ประกอบด้วยส่วนต่างๆดังนี้

- หมายเลข 1 เลือกประเภทการแสดงอาหารตามประเภท
- หมายเลข 2 ปุ่มแสดงประเภทอาหารทั้งหมด
- หมายเลข 3 แก้ไขจำนวน และหมายเหตุอาหารหรือเครื่องดื่ม
- หมายเลข 4 เลือกอาหารหรือเครื่องดื่ม
- หมายเลข 5 เลือกโต๊ะและกรอกผู้สั่งอาหาร
- หมายเลข 6 ปุ่มสั่งอาหารและเครื่องดื่ม
- หมายเลข 7 ปุ่มล้างค่าที่กรอก
- หมายเลข 8 แสดงจำนวนสินค้าคงคลัง

## 3.7 หน้ารายการที่สั่ง

Order Management Interface (Alliance Cafe)

order_id	เวลาที่สั่ง	โต๊ะที่	ผู้สั่ง	รายการ	สถานะ	ใบสั่งอาหาร
0109	2022-05-09 14:05:43	4	0911644684	Sprite	printed	ใบสั่งอาหาร ลบ
0104	2022-05-09 09:23:53	4	Mike	กะเพราหมู	printed	ใบสั่งอาหาร ลบ
0103	2022-05-09 09:23:36	2	Joe	C-vitt pomegranate	printed	ใบสั่งอาหาร ลบ
0102	2022-05-09 09:23:19	1	Jay	C-vitt Orange	printed	ใบสั่งอาหาร ลบ

Callouts: 1 (printed), 2 (ใบสั่งอาหาร), 3 (ลบ)

ภาพที่ ก.49 หน้าข้อมูลรายการที่สั่ง

หน้าจอข้อมูลรายการอาหารที่สั่ง ประกอบด้วยส่วนต่างๆดังนี้

หมายเลข 1 ข้อมูลสถานะการพิมพ์ใบสั่งอาหาร

หมายเลข 2 ปุ่มแสดงหน้ารายละเอียดใบสั่งอาหาร

หมายเลข 3 ปุ่มลบข้อมูล

## 3.8 หน้าใบสั่งอาหาร

รหัสสินค้า	รายการ	หมายเหตุ	ราคา	จำนวน(หน่วย)	ราคารวม	สถานะ	ปรับสถานะ
157	ผัดหมี่โคราช	-	40.00	1	40.00	Finish	Finish!!
159	กะเพราไก่	-	40.00	1	40.00	InProcess	set Finish
162	ข้าวหมูกระเทียม	-	40.00	1	40.00	pending	set inProcess

Callouts in the image point to the following elements:

- 1: Title of the order screen (ใบสั่งอาหาร)
- 2: 'ออกใบสั่งอาหาร' (Print Order) button
- 3: 'ย้อนกลับ' (Cancel) button
- 4: 'สถานะ' (Status) column in the table
- 5: 'ปรับสถานะ' (Adjust Status) column in the table

ภาพที่ ก.50 หน้าข้อมูลใบสั่งอาหาร

หน้าจอข้อมูลใบสั่งอาหารประกอบด้วย ส่วนต่าง ๆ ดังนี้

หมายเลข 1 ข้อมูลใบสั่งอาหาร

หมายเลข 2 ปุ่มพิมพ์ใบสั่งอาหาร

หมายเลข 3 ปุ่มย้อนกลับ

## 3.9 หน้าพิมพ์ใบสั่งอาหาร

**ใบสั่งอาหาร**

โต๊ะที่ : 3                      Customer : 0988225546  
รหัสการสั่ง : 0181              เวลาสั่ง : 2022-05-16 11:23:45

รหัสสินค้า	ชื่อสินค้า	หมายเหตุ	จำนวน(หน่วย)	ราคา
157	ผัดหมี่โคราช	-	1	40.00
159	กะเพราไก่	-	1	40.00
162	ข้าวหมูกระเทียม	-	1	40.00

ประจำวันที่: 16 พฤษภาคม 2022

ภาพที่ ก.51 หน้าพิมพ์ใบสั่งอาหาร

## 3.10 หน้ารายการใบเสร็จ

Bill_id	เวลาสั่ง	โต๊ะที่	ผู้สั่ง	รายการ	สถานะ	ใบเสร็จ
0069	2022-05-09 14:05:43	4	0911644684	Sprite	printed	ใบเสร็จ ลบ
0064	2022-05-09 09:23:53	4	Mike	กะเพราหมู	printed	ใบเสร็จ ลบ
0063	2022-05-09 09:23:36	2	Joe	C-vitt pomegranate	printed	ใบเสร็จ ลบ
0062	2022-05-09 09:23:19	1	Jay	C-vitt Orange	printed	ใบเสร็จ ลบ

ภาพที่ ก.52 หน้ารายการใบเสร็จ

หน้าจอข้อมูลรายการใบสั่งอาหาร ประกอบด้วยส่วนต่างๆดังนี้

- หมายเลข 1 ข้อมูลสถานการณ์พิมพ์ใบเสร็จ
- หมายเลข 2 ปุ่มแสดงหน้ารายละเอียดใบเสร็จ
- หมายเลข 3 ปุ่มลบข้อมูล

## 3.11 หน้าใบเสร็จ

ใบเสร็จรับเงิน

โต๊ะที่ : 2      ผู้ส่ง : 0988225546  
bill no : 0126      DATETIME: 2022-05-13 21:19:51

รหัสสินค้า	รายการ	หมายเหตุ	ราคา	จำนวน	ราคารวม
161	ข้าวไก่กระเทียม	-	40.00	1	40.00
162	ข้าวหมูกระเทียม	-	40.00	1	40.00
164	ผัดซีอิ้ว	-	40.00	1	40.00

ราคาสุทธิ: 120.00

พิมพ์ใบเสร็จ    ย้อนกลับ

ภาพที่ ก.53 หน้าข้อมูลใบเสร็จ

หน้าจอข้อมูลใบสั่งอาหารประกอบด้วย ส่วนต่าง ๆ ดังนี้

หมายเลข 1 ข้อมูลใบเสร็จ

หมายเลข 2 ปุ่มพิมพ์ใบเสร็จ

หมายเลข 3 ปุ่มย้อนกลับ

## 3.12 หน้าพิมพ์ใบเสร็จ

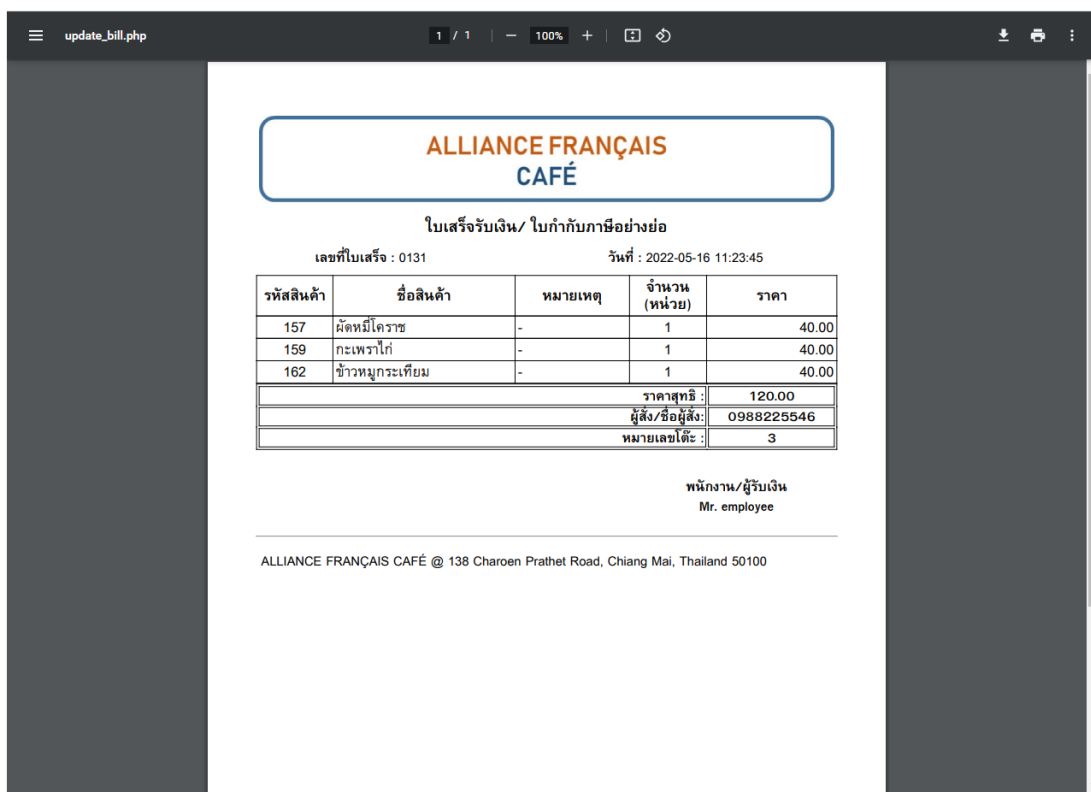

update\_bill.php | 1 / 1 | 100% + | [Print] [Close]

## ALLIANCE FRANÇAIS CAFÉ

**ใบเสร็จรับเงิน/ ใบกำกับภาษีอย่างย่อ**

เลขที่ใบเสร็จ : 0131                      วันที่ : 2022-05-16 11:23:45

รหัสสินค้า	ชื่อสินค้า	หมายเหตุ	จำนวน (หน่วย)	ราคา
157	ผัดหมี่โคราช	-	1	40.00
159	กะเพราไก่	-	1	40.00
162	ข้าวหมูกระเทียม	-	1	40.00
ราคาสุทธิ :				120.00
ผู้ส่ง/ชื่อผู้ส่ง :				0988225546
หมายเลขโต๊ะ :				3

พนักงาน/ผู้รับเงิน  
Mr. employee

---

ALLIANCE FRANÇAIS CAFÉ @ 138 Charoen Prathet Road, Chiang Mai, Thailand 50100

ภาพที่ ก.54 หน้าพิมพ์ใบเสร็จ

#### 4. คู่มือหน้าเว็บ Responsive สำหรับเจ้าของร้านและพนักงาน

##### 4.1 หน้าฟอร์มสั่งอาหารและเครื่องดื่ม

ภาพ	ชื่อ	ราคา	จำนวน	หมายเหตุ	เลือก
	coke	15.00	1	-	<input type="checkbox"/>
	Sprite	20.00	1	-	<input type="checkbox"/>
	C-vitt Lemon	16.00	1	-	<input type="checkbox"/>
	C-vitt Orange	16.00	1	-	<input type="checkbox"/>
	C-vitt pomegranate	16.00	1	-	<input type="checkbox"/>
	ไข่เจียวหมูสับ	25.00	1	-	<input type="checkbox"/>

ภาพที่ ก.55 หน้าจอสั่งอาหารและเครื่องดื่ม

หน้าจอสั่งอาหารและเครื่องดื่ม ประกอบด้วยส่วนต่างๆดังนี้

หมายเลข 1 เลือกประเภทการแสดงอาหารตามประเภท

หมายเลข 2 ปุ่มแสดงประเภทอาหารทั้งหมด

หมายเลข 3 แก้ไขจำนวน และหมายเหตุอาหารหรือเครื่องดื่ม

หมายเลข 4 เลือกอาหารหรือเครื่องดื่ม

หมายเลข 5 เลือกโต๊ะและกรอกผู้สั่งอาหาร

หมายเลข 6 ปุ่มสั่งอาหารและเครื่องดื่ม

หมายเลข 7 ปุ่มล้างค่าที่กรอก

หมายเลข 8 แสดงจำนวนเครื่องดื่มคงคลัง

## 4.2 หน้ารายการที่สั่ง

+ สั่งอาหาร 📄 รายการที่สั่ง 📄 รายการใบเสร็จ logout

รายการที่สั่ง

order_id	เวลาที่สั่ง	โต๊ะที่	ผู้สั่ง	รายการ	สถานะ	ใบสั่งอาหาร
0109	2022-05-09 14:05:43	4	0911644684	Sprite	printed	ใบสั่งอาหาร <span>ลบ</span>
0104	2022-05-09 09:23:53	4	Mike	กะเพราหมู	printed	ใบสั่งอาหาร <span>ลบ</span>
0103	2022-05-09 09:23:36	2	Joe	C-vitt pomegranate	printed	ใบสั่งอาหาร <span>ลบ</span>
0102	2022-05-09 09:23:19	1	Jay	C-vitt Orange	printed	ใบสั่งอาหาร <span>ลบ</span>

1      2      3

ภาพที่ ก.56 หน้าข้อมูลรายการที่สั่ง

หน้าจอข้อมูลรายการอาหารที่สั่ง ประกอบด้วยส่วนต่าง ๆ ดังนี้

หมายเลข 1 ข้อมูลสถานะการพิมพ์ใบสั่งอาหาร

หมายเลข 2 ปุ่มแสดงหน้ารายละเอียดใบสั่งอาหาร

หมายเลข 3 ปุ่มลบข้อมูล

## 4.3 หน้าใบสั่งอาหาร

ใบสั่งอาหาร

โต๊ะที่: 3      ผู้สั่ง: 0988225546  
 รหัสการสั่ง: 0181      DATETIME: 2022-05-16 11:23:45

รหัสสินค้า	รายการ	หมายเหตุ	ราคา	จำนวน(หน่วย)	ราคารวม	สถานะ	ปรับสถานะ
157	ผักหมีโคราช	-	40.00	1	40.00	Finish	Finish!!
159	กะเพราไก่	-	40.00	1	40.00	inProcess	set Finish
162	ข้าวหมูกระเทียม	-	40.00	1	40.00	pending	set inProcess

ออกใบสั่งอาหาร      ย้อนกลับ

ภาพที่ ก.57 หน้าข้อมูลใบสั่งอาหาร

หน้าจอข้อมูลใบสั่งอาหารประกอบด้วยส่วนต่างๆดังนี้

หมายเลข 1 ข้อมูลใบสั่งอาหาร

หมายเลข 2 ปุ่มพิมพ์ใบสั่งอาหาร

หมายเลข 3 ปุ่มย้อนกลับ

## 4.4 หน้าพิมพ์ใบสั่งอาหาร

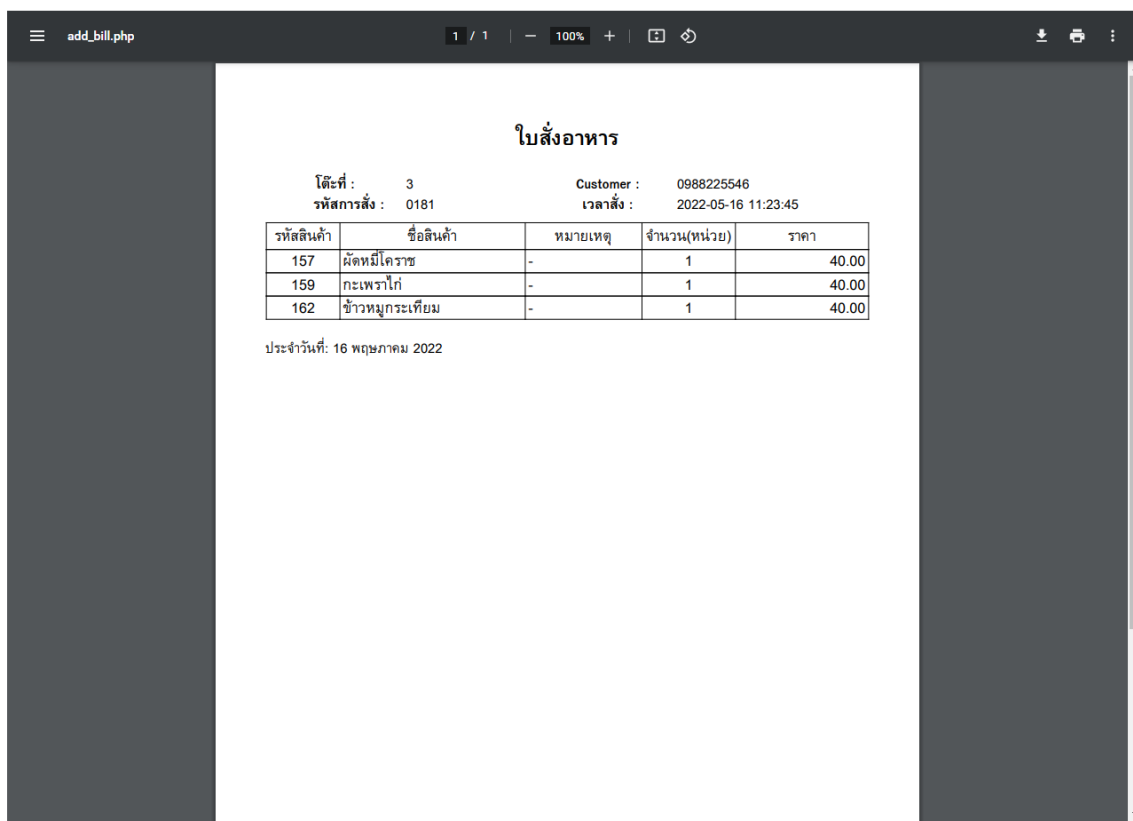

add\_bill.php 1 / 1 100%

### ใบสั่งอาหาร

โต๊ะที่ : 3 Customer : 0988225546  
รหัสการสั่ง : 0181 เวลาสั่ง : 2022-05-16 11:23:45

รหัสสินค้า	ชื่อสินค้า	หมายเหตุ	จำนวน(หน่วย)	ราคา
157	ผัดหมี่โคราช	-	1	40.00
159	กะเพราไก่	-	1	40.00
162	ข้าวหมูกระเทียม	-	1	40.00

ประจำวันที่: 16 พฤษภาคม 2022

ภาพที่ ก.58 หน้าพิมพ์ใบสั่งอาหาร

## 4.5 หน้ารายการใบเสร็จ

+ สั่งอาหาร 📄 รายการที่สั่ง 📄 รายการใบเสร็จ logout

รายการใบเสร็จ

Bill_id	เวลาสั่ง	โต๊ะที่	ผู้สั่ง	รายการ	สถานะ	ใบเสร็จ
0069	2022-05-09 14:05:43	4	0911644684	Sprite	printed	ใบเสร็จ ลบ
0064	2022-05-09 09:23:53	4	Mike	กะเพราหมู	printed	ใบเสร็จ ลบ
0063	2022-05-09 09:23:36	2	Joe	C-vitt pomegranate	printed	ใบเสร็จ ลบ
0062	2022-05-09 09:23:19	1	Jay	C-vitt Orange	printed	ใบเสร็จ ลบ

1      2      3

ภาพที่ ก.59 หน้ารายการใบเสร็จ

หน้าจอข้อมูลรายการใบสั่งอาหาร ประกอบด้วยส่วนต่างๆดังนี้

- หมายเลข 1 ข้อมูลสถานการณ์พิมพ์ใบเสร็จ  
 หมายเลข 2 ปุ่มแสดงหน้ารายละเอียดใบเสร็จ  
 หมายเลข 3 ปุ่มลบข้อมูล

## 4.6 หน้าใบเสร็จ

ใบเสร็จรับเงิน

โต๊ะที่ : 3      ผู้สั่ง : 0988225546  
bill no : 0131      DATETIME: 2022-05-16 11:23:45

รหัสสินค้า	รายการ	หมายเหตุ	ราคา	จำนวน(หน่วย)	ราคารวม
157	ผัดหมี่โคราช	-	40.00	1	40.00
159	กะเพราไก่	-	40.00	1	40.00
162	ข้าวหมูกระเทียม	-	40.00	1	40.00

ราคาสุทธิ: 120.00

พิมพ์ใบเสร็จ      ย้อนกลับ

2      3

ภาพที่ ก. 60 หน้าข้อมูลใบเสร็จ

หน้าจอข้อมูลใบสั่งอาหารประกอบด้วยส่วนต่างๆดังนี้

หมายเลข 1 ข้อมูลใบเสร็จ

หมายเลข 2 ปุ่มพิมพ์ใบเสร็จ

หมายเลข 3 ปุ่มย้อนกลับ

## 4.7 หน้าพิมพ์ใบเสร็จ

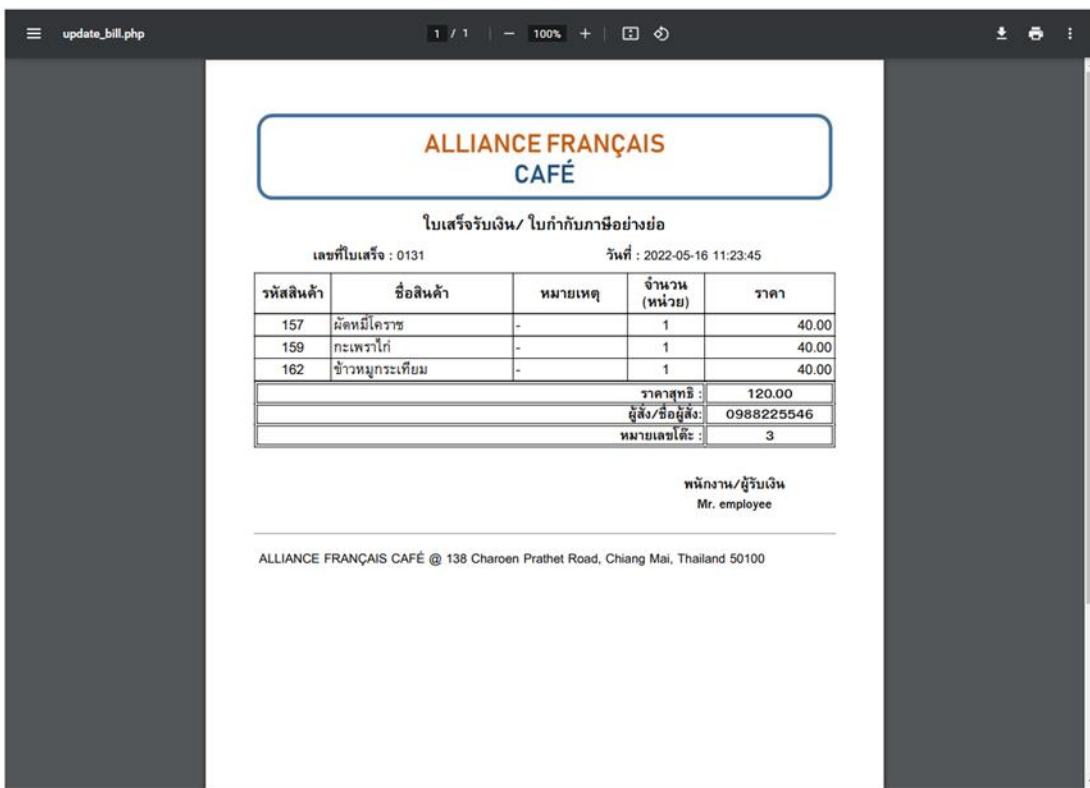

update\_bill.php 1 / 1 100%

**ALLIANCE FRANÇAIS  
CAFÉ**

ใบเสร็จรับเงิน/ ใบกำกับภาษีอย่างย่อ

เลขที่ใบเสร็จ : 0131 วันที่ : 2022-05-16 11:23:45

รหัสสินค้า	ชื่อสินค้า	หมายเหตุ	จำนวน (หน่วย)	ราคา
157	ผัดหมี่โคราช	-	1	40.00
159	กะเพราไก่	-	1	40.00
162	ข้าวหมูกระเทียม	-	1	40.00
ราคาสุทธิ :				120.00
ผู้ส่ง/ชื่อผู้ส่ง :				0988225546
หมายเลขโต๊ะ :				3

พนักงาน/ผู้รับเงิน  
Mr. employee

ALLIANCE FRANÇAIS CAFÉ @ 138 Charoen Prathet Road, Chiang Mai, Thailand 50100

ภาพที่ ก.61 หน้าพิมพ์ใบเสร็จ